

## ΠΑΡΟΥΣΙΑΣΗ

# ΣΥΝΔΕΣΜΟΥ ΒΙΟΜΗΧΑΝΙΩΝ ΒΟΡΕΙΟΥ ΕΛΛΑΔΟΣ

Μουσείο Κυκλαδικής Τέχνης  
Τρίτη 17 Ιουλίου 2018

Αθανάσιος Σαββάκης  
Πρόεδρος

# 100 ΧΡΟΝΙΑ ΣΤΗΝ ΥΠΗΡΕΣΙΑ ΤΗΣ ΒΙΟΜΗΧΑΝΙΑΣ



Η ΕΝΣΩΜΑΤΩΣΗ ΣΤΟ ΕΛΛΗΝΙΚΟ ΚΡΑΤΟΣ 1914 - 1924

ΚΡΑΤΙΣΜΟΣ ΚΑΙ ΔΙΕΘΝΗΣ ΟΙΚΟΝΟΜΙΚΗ ΥΦΕΣΗ 1925-1940



Η ΔΕΚΑΕΤΙΑ ΤΩΝ ΣΥΣΣΙΤΙΩΝ 1940-1950



Η ΕΠΟΧΗ ΤΗΣ ΕΚΒΙΟΜΗΧΑΝΙΣΗΣ 1950-1974

Η ΣΥΓΧΡΟΝΗ ΕΠΟΧΗ

## ΜΕΛΗ ΣΒΒΕ

### ΤΑΚΤΙΚΑ ΜΕΛΗ

**381**

ΚΕΝΤΡΙΚΗ  
ΜΑΚΕΔΟΝΙΑ

**261**

ΑΝΑΤΟΛΙΚΗ  
ΜΑΚΕΔΟΝΙΑ  
ΚΑΙ ΘΡΑΚΗ

**33**

ΔΥΤΙΚΗ  
ΜΑΚΕΔΟΝΙΑ

**11**

ΗΠΕΙΡΟΣ

**14**

ΑΤΤΙΚΗ

**59**

ΘΕΣΣΑΛΙΑ

**1**

ΔΥΤΙΚΗ  
ΕΛΛΑΔΑ

**2**

### ΣΥΝΔΕΔΕΜΕΝΑ ΜΕΛΗ

**57**

### ΠΕΡΙΦΕΡΕΙΑΚΟΙ ΚΛΑΔΙΚΟΙ ΣΥΝΔΕΣΜΟΙ ΚΑΙ ΕΝΩΣΕΙΣ

**15**

# ΤΟ ΕΡΓΟ ΤΟΥ ΣΒΒΕ ΜΕ ΑΡΙΘΜΟΥΣ

## ΣΥΝΟΠΤΙΚΟΣ ΑΠΟΛΟΓΙΣΜΟΣ ΔΡΑΣΤΗΡΙΟΤΗΤΩΝ ΣΒΒΕ 2017

### ΣΥΝΑΝΤΗΣΕΙΣ ΕΡΓΑΣΙΑΣ



**25** ΣΥΝΑΝΤΗΣΕΙΣ ΜΕ ΤΗΝ ΠΟΛΙΤΙΚΗ ΗΓΕΣΙΑ

### ΥΠΟΜΝΗΜΑΤΑ



**14** ΥΠΟΜΝΗΜΑΤΑ ΘΕΣΕΩΝ - ΠΡΟΤΑΣΕΩΝ ΠΟΛΙΤΙΚΗΣ

### ΕΚΔΗΛΩΣΕΙΣ



**24** ΕΚΔΗΛΩΣΕΙΣ ΜΕ ΣΥΝΟΛΟ ΣΥΜΜΕΤΕΧΟΝΤΩΝ 4.550 ΑΤΟΜΑ

### ΠΡΟΒΟΛΗ ΕΡΓΟΥ ΚΑΙ ΘΕΣΕΩΝ



**29** ΔΕΛΤΙΑ ΤΥΠΟΥ ΜΕ 2.122 ΔΗΜΟΣΙΕΥΣΕΙΣ ΣΤΟΝ ΤΥΠΟ

### ΠΛΗΡΟΦΟΡΗΣΗ ΜΕΛΩΝ



**22** NEWSLETTERS



**17** ΕΓΚΥΚΛΙΟΙ



**273** ΕΠΙΣΤΟΛΕΣ



**61** ΕΝΗΜΕΡΩΣΕΙΣ ΜΕΛΩΝ

### ΠΡΟΒΩΣΗ ΠΡΟΒΛΗΜΑΤΩΝ ΜΕΛΩΝ



**107** ΑΙΤΗΜΑΤΑ ΕΠΙΧΕΙΡΗΣΕΩΝ ΜΕΛΩΝ



# ΕΜΠΡΑΚΤΗ ΣΤΗΡΙΞΗ ΤΩΝ ΒΙΟΜΗΧΑΝΙΩΝ ΜΕΛΩΝ ΜΑΣ

## ΜΕΛΕΤΕΣ



## ΕΚΔΟΣΕΙΣ



## ΣΥΝΕΔΡΙΑ



## ΠΛΗΡΟΦΟΡΗΣΗ

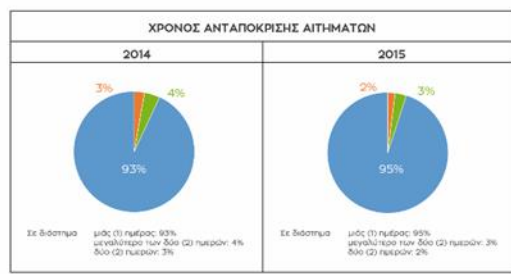

**ΣΥΜΜΕΤΟΧΗ ΣΕ ΕΠΙΤΡΟΠΕΣ**

Σε επαγγελματικούς φορείς	4
Σε οργανισμούς και επιχειρήσεις	8
Σε κρατικούς φορείς	7
• Υπουργείο Οικονομίας, Ανάπτυξης και Τουρισμού	1
• Υπουργείο Εθνικής Αμυνας	2
• Υπουργείο Παιδείας, Έρευνας και Θρησκευμάτων	1
• Υπουργείο Εξωτερικών	1
• Υπουργείο Οικονομικών	3
Περιφέρειες	10
Διόικση Θεσσαλονίκης	4
Πανεπιστήμια	2
Πρωτοδικεία	5

**THESSALONIKI SUMMIT 2016**  
15 - 16 ΟΚΤΩΒΡΙΟΥ 2016 - Πύλη Νέοιου Θεσσαλονίκης

**THESSALONIKI SUMMIT 2017**  
STEP IN THE RIGHT DIRECTION

**OCTOBER 5 & 6, 2017**  
Ioannis Vellidis  
Congress Center  
Under the Auspices of H.E. the President of the Hellenic Republic  
Mr. Prokopiou Panagiotis

**SBBE**  
SYNDESMOS BИOMHXANИΩN BOPEIOY ELLADOC

October 5-6  
**AGENDA**

# ΑΝΑΠΤΥΞΙΑΚΕΣ ΚΑΙ ΚΟΙΝΩΝΙΚΕΣ ΠΡΩΤΟΒΟΥΛΙΕΣ



Εγείμμεσ Φορέσ  
Διαχείρις Προγραμμάτων

## Σημείο Αναφοράς στην Περιφερειακή Ανάπτυξη

**16.416** έργα

με προϋπολογισμό **2,1** δις €

και δημόσια δαπάνη **1,01** δις €

## 25 χρόνια ΚΕΠΑ

**Αξιοπιστία - Διαφάνεια - Αποτελεσματικότητα**  
Παράγουμε έργο ορατό μετρήσιμο και συγκρίσιμο  
**Ισχυρό εργαλείο στην υπηρεσία των επιχειρήσεων**  
Στηρίζουμε την επιχειρηματικότητα  
Υποστηρίζουμε τις επιχειρήσεις

- Μικροεπιχειρήσεις
- Σχεδιασμός (design)
- Κοινωνική Οικονομία
- Καινοτομία-Τεχνολογική ανάπτυξη
- Παροχή υπηρεσιών επιχειρηματικής ανάπτυξης

[www.e-kepa.gr](http://www.e-kepa.gr)



## Ολοκληρωμένη Υποστήριξη Δυναμικών Επιχειρήσεων

Ο Σύνδεσμος Βιομηχανιών Βορείου Ελλάδος (ΣΒΒΕ) τα τελευταία 25 χρόνια πρωτοπορεί στη δημιουργία επιχειρηματικών δικτύων με κύριο στόχο την υποστήριξη των επιχειρήσεων της Βορείου Ελλάδος. Πο συγκεκριμένα, ο ΣΒΒΕ συμμετέχει στο **Enterprise Europe Network** το οποίο είναι το μεγαλύτερο δίκτυο ολοκληρωμένης παροχής υπηρεσιών προς τις επιχειρήσεις με παρουσία σε περισσότερες από 50 χώρες, εντός και εκτός Ευρώπης, επικεντρώνοντας συνεχώς την παρουσία του και σε πιο μακρινές διεθνείς αγορές (Κίνα, Ινδία, Ιαπωνία, Βραζιλία, Καναδάς, ΗΠΑ).

Το **EEN** αποτελεί μετεξέλιξη των παλαιότερων δικτύων **ERC** (Euro Regio Centre) και **IRC** (Industrial Relay Centre) στα οποία επίσης συμμετείχε ο ΣΒΒΕ από το 1987. Στην Ελλάδα, ο ΣΒΒΕ μέσω του δικτύου EEN παρέχει υπηρεσίες υψηλής προστιθέμενης αξίας που επικεντρώνονται στις ανάγκες διεθνοποίησης και καινοτομίας των επιχειρήσεων. Οι επιχειρήσεις μπορούν να λάβουν εξειδικευμένη συμβουλευτική υποστήριξη σχετικά με το πώς να αποκτήσουν πρόσβαση σε διεθνείς αγορές, πώς να μεταφέρουν καινοτόμες τεχνολογίες στην αγορά, καθώς και πώς να επωφεληθούν από τα τρέχονα εθνικά και ευρωπαϊκά χρηματοδοτικά προγράμματα και εργαλεία.

**Συμβουλευτικές Υπηρεσίες**  
Πώς να επεκταθείτε σε νέες αγορές

**Εύρεση Συνεργαζομένων**  
Πώς να δημιουργήσετε επιτυχημένες διεθνείς επιχειρηματικές συνεργασίες

**Υποστήριξη Καινοτομίας**  
Πώς να μετατρέψετε την ιδέα σας σε εμπορεύσιμη επιτυχία

[www.sbbe.gr](http://www.sbbe.gr)

[www.enterprise-hellas.gr](http://www.enterprise-hellas.gr)



**Δίκτυο κοινωνικής αλληλεγγύης και αρωγής**

## Γέφυρα επικοινωνίας επιχειρήσεων και κοινωνίας

Το **Δίκτυο Κοινωνικής Αλληλεγγύης και Αρωγής** είναι άσπιη μη κερδοσκοπική εταιρία, που κρέμεται στο πλαίσιο των δράσεων, Εταιρικής Κοινωνικής Ευθύνης, προκειμένου να αποτελέσει γέφυρα επικοινωνίας μεταξύ επιχειρήσεων και κοινωνίας, να ενδυναμώνει τις επιχειρήσεις στην υποστήριξη στόχων, ομάδων, φιλανθρωπικών συλλόγων, ορατότητας και συναφών φορέων και να προφέρει υλική αρωγή ή/και υπηρεσίες. Μοναδικό σκοπός είναι την υποστήριξη και διασύνδεση των οργανώσεων, που προσφέρουν κοινωνικό έργο, ιδιαίτερα προς τα παιδιά και τους νέους, με την επιχειρηματική κοινότητα.

Το διάστημα του **2012 - 2014** διατέθηκαν από τον οργανισμό 3 δαμάκια (μεταξύ άλλων, 2 θέματα Διασποράς 1 αυτοκίνητο, 1 κατοικίδια, 1 επανειλημμένο κλιματήριο, 2 θερμολαβές, συνολικού κόστους 200.000€, επίσης διατελέσαν 60000 ευρώ δωρεάν σε ονόματι και ιδιοκτήτη. Ο ΤΑΡ (Διαφορικός Ανάγωγος Φυσικού Αερίου) σε συνεργασία με το Δίκτυο, ανέλαβε με 50.000€ τους ηλεκτροπομπές του Έξωου.

ροίκων, απενεργητή ροίκων, κλιματήριο, πλυντήριο, ηλεκτρικές κουζίνας, ψυγεία, ηλεκτρικές σκούπες, κλιματιστικά, σέρβιερ, μίνι φούρνο, αερόθρακα.

Τον Μάιο του **2016** το Δίκτυο παροχώρησε στην αποστολή Μιμνήμου συνεργασία με τον ΤΑΡ (Διαφορικό Ανάγωγος Φυσικού Αερίου) της συνολικού αυτής θα βολέει το ποσό των 400.000€ μέσω δωρεών σε είδος σε διάφορους κοινωνικούς φορείς της Θεσσαλονίκης.

Το «**Δίκτυο, σήμερα**» υποστηρίζει πάνω από 50 φορείς και βρίσκεται σε μια ιδιαίτερα χρονική στιγμή, όπου το έργο του σκεπάζει να γίνεται ευρέως γνωστό, για την επίσημη προσφορά του να ανακουφιστεί πολλούς από τους συνυποδραστούς μας σε αυτή τη δύσκολη περίοδο.

Οι σημαντικότεροι επιχειρηματικοί φορείς της Θεσσαλονίκης ο Σύνδεσμος Βιομηχανιών Βορείου Ελλάδος (ΣΒΒΕ), το Επιμερή και Βιομηχανικό Επιμελητήριο Θεσσαλονίκης (ΕΒΕ), το Βιοτεχνικό Επιμελητήριο Θεσσαλονίκης (ΒΕΤΕ), το Γενικό Επιμελητήριο Θεσσαλονίκης (ΕΕΓΕ), ο Σύνδεσμος Εξαγωγικών Βορείου Ελλάδος (ΣΒΕ) και ο Επιμερή Σύλλογος Θεσσαλονίκης (ΕΣΘ) συνένδυσαν τις δυνάμεις τους και ούσαν το «**Δίκτυο Κοινωνικής Αλληλεγγύης και Αρωγής**».

[www.solidaritynet.gr](http://www.solidaritynet.gr)



## Ο Σύνδεσμος Βιομηχανιών Βορείου Ελλάδος, βραβεύει

Σε αναγνώριση του σημαντικού έργου που επιτελεί ο επιχειρηματικός κόσμος της Βορείου Ελλάδος, ο Σύνδεσμος Βιομηχανιών Βορείου Ελλάδος (ΣΒΒΕ) διοργανώνει το θεσμό βράβευσης επιχειρήσεων με τίτλο «**Βραβεία ΕΛΛΗΝΙΚΗ ΑΞΙΑ Βορείου Ελλάδος**».

Τα βραβεία «ΕΛΛΗΝΙΚΗ ΑΞΙΑ Βορείου Ελλάδος», αποτελούν ένα θεσμό βράβευσης μεταπολεμικών επιχειρήσεων της Βορείου Ελλάδος, σε αναγνώριση του σημαντικού έργου που επιτελεί η βιομηχανία, εν μέσω της πρωτόγνωρης οικονομικής κρίσης που ταλανίζει την ελληνική οικονομία.

Στόχος είναι η ανάδειξη, προβολή και βράβευση των βορειοελλαδικών εκείνων επιχειρήσεων, που δεξάρισαν τη χρονιά που μας πέρασε, ως μια ιδιαίτερα τιμητική αναγνώριση της επιτυχημένης δράσης τους.

Αναμένονται βραβεία στις εξής ενότητες:

- Επιχειρηματικής Αριστείας**, ένα για κάθε καινοβόρα επιχείρηση μικρή, μεσαία, μεγάλη
- Καινοτομίας**, για την ανάπτυξη καινοτόμων βιομηχανικών προϊόντων
- Εξαγωγικής Αριστείας**, για την επέυξη ή τη βελύωση εξαγωγικών επδοσεων
- Περιβαλλοντικής Αριστείας**, για την κεραιση μεθόδων παραγωγής διαθεσης και υποδομών φιλικών προς το περιβάλλον
- Τεχνολογικής Αριστείας**, για την υεσέτη και καινοτόμων ή/και προηγμένων μεθόδων παραγωγής, συσκευασίας, διατήρησης προϊόντων, εφοδισμού, διακίνησης, ελέγχου ποιότητας κ.λπ.
- Εταιρικής Κοινωνικής Ευθύνης (ΕΚΕ)**
- Γυναίκα Επιχειρηματίας**

[www.sbbe.gr](http://www.sbbe.gr)



# ΕΤΑΙΡΙΚΗ ΚΟΙΝΩΝΙΚΗ ΕΥΘΥΝΗ - ΔΙΚΤΥΟ ΚΟΙΝΩΝΙΚΗΣ ΑΛΛΗΛΕΓΓΥΗΣ ΚΑΙ ΑΡΩΓΗΣ

## Οι σκοποί του «Δικτύου»...

- Η υποστήριξη ατόμων, ομάδων, φιλανθρωπικών σωματείων, οργανώσεων και συναφών φορέων, με τη διασύνδεσή τους με την επιχειρηματική κοινότητα του Βορειοελλαδικού Τόξου.
- Η προώθηση της διασύνδεσης των επιχειρήσεων με τις ευπαθείς κοινωνικά ομάδες.
- Η προώθηση της έννοιας της κοινωνικής ευαισθησίας και ευθύνης των επιχειρήσεων και η προαγωγή της ιδέας της κοινωνικής συνοχής στη χώρα μας.
- Το Δίκτυο κινητοποιεί τις επιχειρήσεις και αξιολογεί, αναπτύσσει και προωθεί εργαλεία για την εφαρμογή των αρχών του, τόσο προς το εσωτερικό, όσο και προς το εξωτερικό.



**ΔΡΑΣΕΙΣ  
2016-2017  
831.266€**

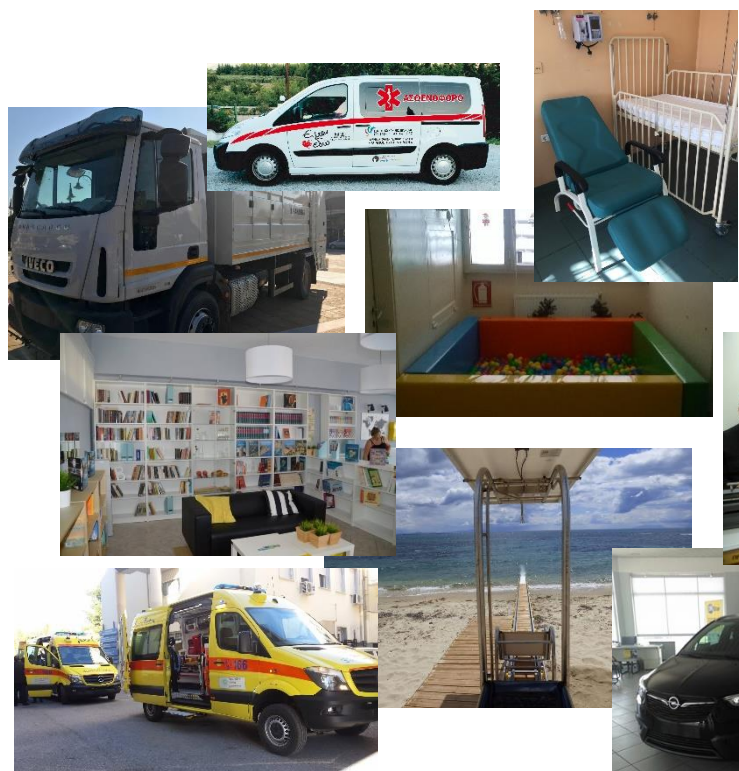

ΑΠΟΣΤΟΛΗ 2012-2014		
ΙΔΡΥΜΑ / ΦΟΡΕΑΣ	ΑΠΟΣΤΟΛΗ	ΚΟΣΤΟΣ
ΕΛΛΗΝΙΚΟ ΠΑΙΔΙΚΟ ΧΩΡΙΟ ΣΤΟ ΦΙΛΥΡΟ	9 θέσιο λεωφορείο, παιδικές φόρμες, παιχνίδια, τηλεοράσεις	28.000,00
ΜΕΡΙΜΝΑ ΠΑΙΔΙΟΥ ΚΑΤΕΡΙΝΗΣ	9 θέσιο λεωφορείο	28.000,00
ΔΗΜΟΤΙΚΟ ΒΡΕΦΟΚΟΜΕΙΟ ΑΓΙΟΣ ΣΥΓΓΛΩΝΟΣ	1 Χ αυτοκίνητο	11.000,00
ΠΑΙΔΙΚΟ ΧΩΡΙΟ SOS ΘΡΑΚΗΣ	καταψύκτης	5.000,00
ΦΙΛΟΠΤΩΣ ΑΔΕΛΦΟΤΗΣ ΚΥΡΙΑΣ ΘΕΣΣΛΙΚΗΣ	ανακαίνιση κουζίνας	3.000,00
ΑΣΥΛΟ ΤΟΥ ΠΑΙΔΙΟΥ	επαγγελματικά πλυντήρια πιάτων	16.000,00
ΑΣΠΑ	τηλεοράσεις	
ΟΡΦΑΝΟΤΡΟΦΕΙΟ ΘΗΛΕΩΝ ΜΕΛΙΣΣΑ	2 ηλεκτρονικοί θηλαστές, παιδικές φόρμες, video, παιχνίδια, τηλεοράσεις	
ΕΛΛΗΝΙΚΟΣ ΕΡΥΘΡΟΣ ΣΤΑΥΡΟΣ	γυναικεία και ανδρικά ενδύματα	
ΠΑΙΔΙΚΟ ΧΩΡΙΟ SOS ΠΛΑΓΑΡΙΟΥ	παιδικές φόρμες, παιχνίδια	
	<b>ΣΥΝΟΛΟ</b>	<b>200.000,00</b>
* Διανεμήθηκαν 60.000 μερίδες φαγητού σε ιδρύματα και σουσιτσα		
* Πρωτοβουλία «Coca-Cola Τρία Έμφων με τίτλο: «Το Χαλκίο που θέλεις είναι στο χέρι σου»		
* Πρωτοβουλία «Trans Adriatic Pipeline» δόθηκαν <b>50.000€</b> στους πλημμερούμενους του Έβρου		

ΙΔΡΥΜΑ	ΣΥΝΟΛΟ ΔΡΑΣΗΣ
ΠΑΙΔΙΚΟ ΧΩΡΙΟ SOS ΘΡΑΚΗΣ	10.128,00 €
ΔΗΜΟΣ ΝΕΑΣ ΖΙΧΝΗΣ	149.668,00 €
ΔΗΜΟΣ ΝΕΑΣ ΗΡΑΚΛΕΙΑΣ	149.668,00 €
ΣΙΣΜΑΝΟΓΛΕΙΟ ΝΟΣΟΚΟΜΕΙΟ ΚΟΜΟΤΗΝΗΣ	42.891,19 €
ΙΔΡΥΜΑ ΜΕΡΙΜΝΑ ΓΙΑ ΤΟ ΕΙΔΙΚΟ ΠΑΙΔΙ "Αγία Μαρίνα"	15.500,00 €
ΜΟΝΑΔΑ ΔΗΜΙΟΥΡΓΙΚΗΣ ΑΠΑΣΧΟΛΗΣΗΣ ΠΑΙΔΙΩΝ & ΕΦΗΒΩΝ ΜΕ ΑΝΑΠΗΡΙΕΣ	1.580,00 €
ΑΣΥΛΟ ΤΟΥ ΠΑΙΔΙΟΥ	11.650,00 €
ΕΘΕΛΟΝΤΙΚΟ ΤΜΗΜΑ ΑΝΤΙΜΕΤΩΠΙΣΗΣ ΚΑΤΑΣΤΡΟΦΩΝ	10.715,00 €
ΕΤΑΙΡΙΑ ΠΡΟΣΤΑΣΙΑΣ ΑΤΟΜΩΝ ΜΕ ΑΥΤΙΣΜΟ ΔΑΔ Ν. ΚΑΣΤΟΡΙΑ	2.200,00 €
ΚΟΙΝΩΝΙΚΟ ΚΕΝΤΡΟ ΣΤΑΥΡΟΣ ΧΑΛΙΟΡΗΣ	2.865,00 €
ΕΛΛΗΝΙΚΟ ΠΑΙΔΙΚΟ ΧΩΡΙΟ ΣΤΟ ΦΙΛΥΡΟ	10.600,00 €
ΓΗΡΟΚΟΜΕΙΟ ΛΑΖΑΡΟΥ & ΑΘΗΝΑΣ ΡΙΖΟΥ	21.950,00 €
ΔΗΜΟΣ ΧΑΛΚΗΔΩΝΑΣ	13.176,00 €
ΚΕΛΕΤΡΟΝ ΑΓΑΠΗ ΓΙΑ ΤΟ ΠΑΙΔΙ	6.478,00 €
ΔΗΜΟΣ ΑΒΔΗΡΩΝ	101.898,00 €
ΚΟΙΝΩΝΙΚΟ ΠΑΝΤΟΠΩΛΕΙΟ ΑΜΥΝΤΑΙΟ	9.167,00 €
ΕΤΑΙΡΙΑ ΠΡΟΣΤΑΣΙΑΣ ΠΕΡΙΒΑΛΛΟΝΤΟΣ ΚΑΣΤΟΡΙΑΣ	13.812,00 €
ΣΥΛΛΟΓΟΣ ΠΑΙΔΙΩΝ ΜΕ ΑΝΑΠΗΡΙΑ (ΑΜΕΑ ΕΟΡΡΑΙΑΣ)	5.200,00 €
ΕΛΛΗΝΙΚΗ ΟΜΑΔΑ ΔΙΑΣΩΣΗΣ (ΠΑΡΑΡΤΗΜΑ ΚΑΒΑΛΑΣ)	6.185,00 €
ΣΥΛΛΟΓΟΣ ΓΟΝΕΩΝ & ΦΙΛΩΝ ΑΥΤΙΣΤΙΚΩΝ ΑΤΟΜΩΝ Ν. ΈΒΡΟΥ "ΑΓΙΟΣ ΒΑΣΙΛΕΙΟΣ"	3.447,00 €
ΣΥΛΛΟΓΟΣ ΜΕΡΙΜΝΑΣ ΑΜΕΑ ΝΟΗΤΙΚΗΣ ΥΣΤΕΡΗΣΗΣ Ν. ΡΟΔΟΠΗΣ "ΑΓΙΟΙ ΘΕΟΔΩΡΟΙ"	10.000,00 €
ΚΕΝΤΡΟ ΜΕΡΙΜΝΑΣ & ΑΛΛΗΛΕΓΓΥΗΣ ΔΗΜΟΥ ΚΟΜΟΤΗΝΗΣ	2.720,00 €
ΣΥΛΛΟΓΟΣ ΓΙΑ ΤΟ ΠΑΙΔΙ ΚΑΙ ΤΗΝ ΟΙΚΟΓΕΝΕΙΑ "ΠΙΝΟΗ"	18.050,00 €
ΓΕΝΙΚΟ ΝΟΣΟΚΟΜΕΙΟ ΚΙΛΚΙΣ	192.820,00 €
ΠΑΝΕΛΛΗΝΙΟΣ ΣΥΝΔΕΣΜΟΣ ΤΥΦΛΩΝ ΚΑΒΑΛΑΣ	11.898,00 €
Ε.Ε.Κ. ΓΕΝΙΣΣΕΑΣ - ΔΗΜΟΥ ΑΒΔΗΡΩΝ	7.000,00 €

# ΔΙΕΘΝΟΠΟΙΗΣΗ - ΕΞΩΣΤΡΕΦΕΙΑ



ΔΙΚΤΥΟ  
Ν.Α. ΕΥΡΩΠΗΣ



ΕΠΙΧΕΙΡΗΜΑΤΙΚΕΣ  
ΑΠΟΣΤΟΛΕΣ



ΜΝΗΜΟΝΙΑ  
ΣΥΝΕΡΓΑΣΙΑΣ



ΕΘΝΙΚΑ ΚΑΙ ΕΥΡΩΠΑΪΚΑ  
ΣΥΓΧΡΗΜΑΤΟΔΟΤΟΥΜΕΝΑ  
ΠΡΟΓΡΑΜΜΑΤΑ





## ΝΕΕΣ ΔΡΑΣΕΙΣ 2017 - 2018

1. Ελληνικό Χρηματιστήριο Ενέργειας
2. Ελληνική Παραγωγή - Συμβούλιο Βιομηχανιών για την Ανάπτυξη
3. Ελληνικός Σύνδεσμος Επιχειρηματικών Πάρκων - ΕΣΕΠΠΑ
4. Συμβούλιο Ανταγωνιστικότητας Ελλάδας

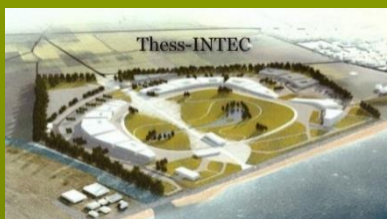

## ΣΥΜΜΕΤΟΧΗ ΣΕ ΔΙΟΙΚΗΤΙΚΑ ΣΥΜΒΟΥΛΙΑ



ΤΡΑΠΕΖΑ ΤΗΣ ΕΛΛΑΔΟΣ



ATHEXGROUP  
Athens Exchange Group



ΙΔΡΥΜΑ ΟΙΚΟΝΟΜΙΚΩΝ &  
ΒΙΟΜΗΧΑΝΙΚΩΝ ΕΡΕΥΝΩΝ



ΑΛΕΞΑΝΔΡΕΙΑ  
ΖΩΝΗ  
ΚΑΙΝΟΤΟΜΙΑΣ Α.Ε.



CSR  
HELLAS



United Nations  
Global Compact



ΕΛΛΗΝΙΚΗ ΠΑΡΑΓΩΓΗ  
ΣΥΜΒΟΥΛΙΟ ΒΙΟΜΗΧΑΝΙΩΝ ΓΙΑ ΤΗΝ ΑΝΑΠΤΥΞΗ



ΟΡΓΑΝΙΣΜΟΣ ΠΡΩΘΗΣΗΣ  
ΕΝΑΛΛΑΚΤΙΚΩΝ ΜΕΘΟΔΩΝ  
ΕΠΙΛΥΣΗΣ ΔΙΑΦΟΡΩΝ  
Ο Π Ε Μ Ε Δ





# Ο ΣΒΒΕ ΣΕ ΔΙΚΟ ΤΟΥ ΚΤΙΡΙΟ



Διαχρονικό όραμα του Συνδέσμου Βιομηχανιών Βορείου Ελλάδος (ΣΒΒΕ) αποτελεί η μετεξέλιξη της Θεσσαλονίκης στο σημαντικότερο επιχειρηματικό και μεταποιητικό κέντρο της χώρας.

Για την υλοποίηση του οράματός του, ο ΣΒΒΕ προγραμματίζει την ανάπτυξη νέων σύγχρονων υπηρεσιών και την παροχή τους προς τις μεταποιητικές επιχειρήσεις, με γνώμονα την ενίσχυση της καινοτομίας και της εξωστρεφούς επιχειρηματικότητας της πόλης μας.

Για το λόγο αυτό απαιτούνται νέοι, σύγχρονοι χώροι και η δημιουργία ενός εμβληματικού κτιρίου βιομηχανικού χαρακτήρα.



ΝΕΕΣ ΕΓΚΑΤΑΣΤΑΣΕΙΣ  
ΓΙΑ ΤΟΝ ΣΥΝΔΕΣΜΟ ΒΙΟΜΗΧΑΝΙΩΝ  
ΒΟΡΕΙΟΥ ΕΛΛΑΔΟΣ

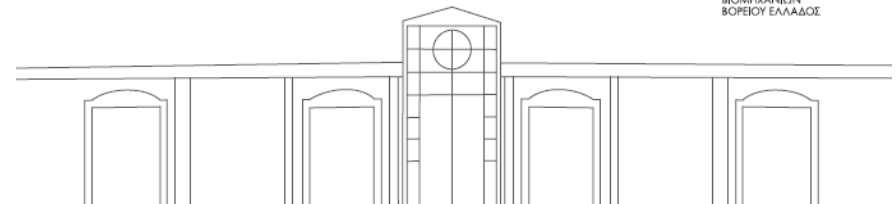



**Σας ευχαριστώ  
για την προσοχή σας !!!**

**Αθανάσιος Σαββάκης**